

保良局志豪小學

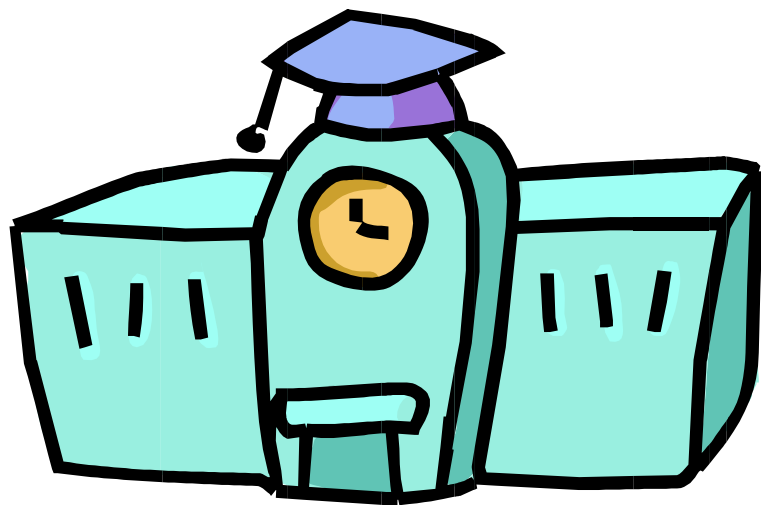

中學自行分配學位辦法簡介

程 序

『中一自行分配學位』簡介

申請程序

本校的安排

答問時間

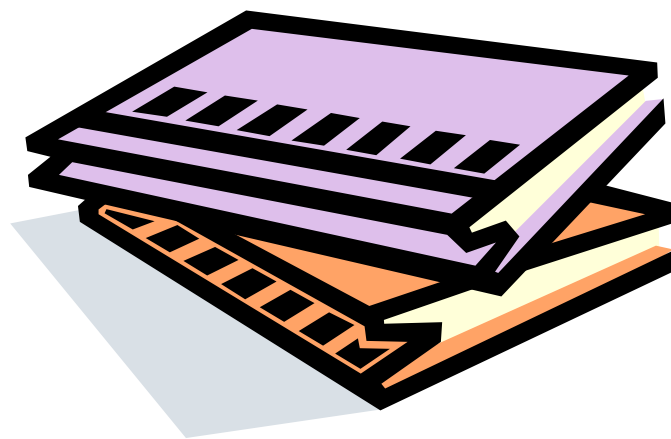



中一自行分配學位



- ▶ 申請時間：4-1-2021 至 18-1-2021
- ▶ 中學可自行收取中一學額的 **30%** (40人)
- ▶ 小六學生可申請不多於 **兩所** 中學
 - 不受地區限制
 - 包括參加派位的「直接資助計劃」中學
 - 不包括〈賽馬會體藝中學〉及
「非派位直資」中學



中一自行分配學位



- ▶ 中學可設面試，但不准設筆試
- ▶ 各中學須預先公佈收生準則及比重，考慮學生各方面(校內成績、課外活動成就、面試、教育局成績次第)的表現
- ▶ 申請結果去年開始會公佈，所有未獲派位小六學生才需於四月參加中央統一派位

申請前考慮事項

- ▶ 考慮子女本身的學習能力、**語文能力**、性向、興趣、升學及就業的準備
- ▶ 決定是否需要於此階段申請報讀
 - ▶ 不需要：待四月統一派位
 - ▶ 需要：考慮以下各點……



申請程序



- ▶ 了解中學現況(辦學理念、特色、班級結構、教學語言安排、高中課程…) **《中學概覽》**
- ▶ 搜集報名資料(報名表、相片、回郵信封…)
- ▶ 詳閱報名細則 
- ▶ 預備子女個人檔案(自薦、獲獎紀錄、成績、服務、校外活動…)
- ▶ 決定報讀哪一 / 二間中學，填寫申請表
(優先次序)
- ▶ 注意報名截止日期



本校聯繫學校

- ▶ 保良局百周年李兆忠紀念中學 ▶
- ▶ 保良局董玉娣中學 ▶

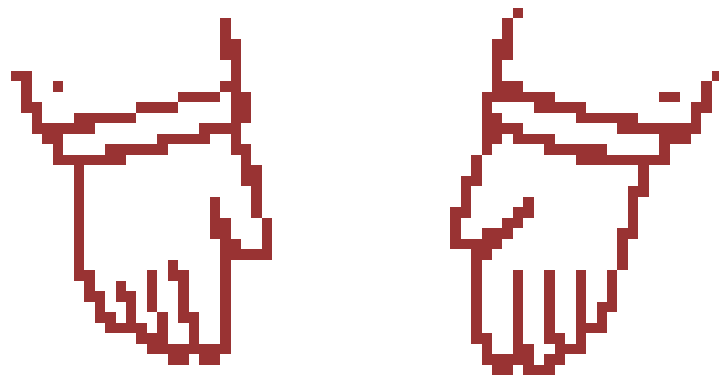

- ▶ 1月- 3月準備面試(中英文作文、面試訓練、個人檔案……)
- ▶ 申請**跨網派位**：因遷居到其他區域，希望子女在新住址附近就讀中學(有兩次申請時間---12月及2月)
- ▶ 3月31日接到中學通知獲派學位(正取)
- ▶ 4月中至5月初統一分配學位階段開始(暫定4月16日(五)晚家長會)

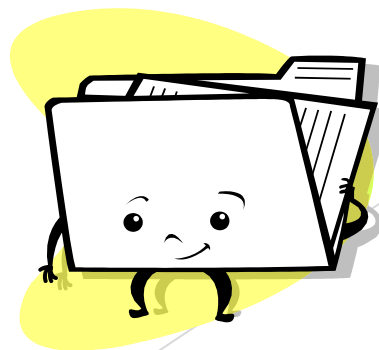

統一派位階段

- ▶ 每年四月中開始(70%學額，約92個位)
- ▶ 派位考慮因素：
 1. 以學生校內成績為依據，並以[中一入學前學科測驗]成績(2016 及 2018)為調整機制，把學生分為三個派位組別
 2. 家長選校意願
 3. 電腦隨機編號

本校的安排

通告

升中傳真

中學通訊

家長會

教育局刊物

面試訓練

學生成績

答問時間



中一自行分配學位簡介完

- ▶ 每名學生獲發兩份申請表（只適用於申請參加派位中學；不適用於申請非參加派位中學）
- ▶ 每份申請表均載有獨立的申請編號，用以識別家長的選校次序（申請學校不會獲知學生的選校次序）
- ▶ 每份申請表共分為四聯，各聯均已預印學生的資料（教統局存根、中學存根、家長存根、選校次序：「1」代表首選學校，「2」代表次選學校）

教育局
存根

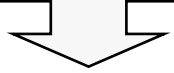

學校
存根



家長
存根



選校
次序



The image shows four application forms for Secondary School Places Allocation (SSPA) for the 2020/21 school year. Each form is a grid with various sections for student information, parent information, and school preferences. The forms are color-coded: blue, green, pink, and purple.

Each form has a header section with the following text:

- 教育局存根 (Education and Manpower Bureau)
- 學校存根 (School Copy)
- 家長存根 (Parent Copy)
- 選校次序 (School Preference)

The main body of each form contains the following sections:

- 申請人資料 (Applicant Information): Student Reference No., Application No., Name of Student, Date of Birth (DOB), Date of Birth (DOWY), Primary School Attending.
- 家長資料 (Parent Information): Student Reference No., Application No., Name of Student, Date of Birth (DOB), Date of Birth (DOWY), Primary School Attending.
- 選校次序 (School Preference): To be Completed by Parent, Name of School Applied For.
- 學校名稱 (School Name and Copy): School Name and Copy.

The forms are arranged in a row, and each form has a large circle around the 'A 中學' (A Secondary School) entry in the 'To be Completed by Parent' section. The fourth form (purple) has a large '1' in a box, indicating the school preference order.

- 家長應根據選校意願，在申請表的各存根上，填上申請中學名稱(共4次)
- 家長在遞交申請前，應撕下及保留印有選校次序的第四聯(家長毋須向中學申明選校次序，申請學校不會知學生的選校次序)
- 家長應把申請表的其餘三聯，直接交往申請中學。
- 中學須在申請表上蓋上學校編號及校印(能清晰顯示學校名稱)。家長應取回申請表上已蓋印的「家長存根」，以作確認。



個人檔案

- ▶ 自我介紹
- ▶ 校內獲獎紀錄
- ▶ 校外獲獎紀錄
- ▶ 校內服務、活動
- ▶ 校外服務、活動

